



อัคราวิสุทธิ์

ระบบตรวจสอบการลอกเลียนผลงานทางวิชาการ
โดย จุฬาลงกรณ์มหาวิทยาลัย



ปัญหาการลอกเลียนผลงานในแวดวงการศึกษา

- วัฒนธรรมการลอกเลียนผลงานแพร่กระจายไปทุกระดับตั้งแต่ระดับประถม มัธยม ไปจนถึงระดับอุดมศึกษา



ภาพจากหนังสือพิมพ์ BANGKOK POST 2014
 โดย NATTHA THEPBAMRUNG



ภาพจากเว็บไซต์ CITYLIFE 2015
 โดย HILARY CADIGAN

ปัญหาในระบบการศึกษาของประเทศไทย

- บริการรับจ้างทำวิทยานิพนธ์ ที่แพร่หลายทางอินเทอร์เน็ต

facebook Search for people, places and things

รับทำวิทยานิพนธ์ Timeline Now

รับทำวิทยานิพนธ์ August 7, 2012

ค่าจ้างวิทยานิพนธ์ทำวิจัย
ค่าจ้างวิทยานิพนธ์ทำวิจัย ครอบคลุม 2 ลักษณะ คือ

(1) วิทยานิพนธ์เชิงปริมาณ และ (2) วิทยานิพนธ์เชิงคุณภาพ ซึ่งแต่ละงานจะคิดค่าบริการตามประเภทของวิทยานิพนธ์

ส่วนค่าจ้างวิทยานิพนธ์ทำวิจัย ราคาจะอยู่ประมาณ 25,000-50,000 บาท หากทำเรื่องสมัครงานจะมีค่าธรรมเนียมออกเป็น 4 อดด คือต่อไปนี้

1. ผู้จัดทำจะทำการคิดหัวข้อ และนำเสนอเค้าโครงงานวิจัยตามข้อเสนอแนะโดยจะอยู่ในลักษณะการที่เขียน พจนานุกรมการเขียนโครงงานวิจัย และตารางวิเคราะห์ข้อมูลบางส่วน ผู้วิจัยจะทำการเก็บเงิน 20% (โดยผู้จัดทำจะส่งไฟล์ให้ลูกค้า และส่งของคอมพิวเตอร์)
2. ผู้จัดทำจะทำการพิมพ์ 1 - 3 หรือพิมพ์สองบทที่เกี่ยวกับเรื่องงานวิจัยจนครบเงิน 30% หรือมอบให้เพื่อส่งฉบับพิมพ์ที่ 4-5 ต่อ (โดยผู้จัดทำจะส่งไฟล์ให้ลูกค้า และส่งของคอมพิวเตอร์)
3. ผู้จัดทำจะทำการพิมพ์ 4 - 5 โดยเก็บเงินอีก 30% หรือส่งไฟล์ส่งไฟล์ส่งอย่างสมบูรณ์ให้ลูกค้าได้เก็บเงินแล้ว งานวิจัยฉบับที่ 4 - 5 ของท่าน ผู้จัดทำสามารถทำเสร็จสิ้นแล้ว และจะโอนไฟล์ให้ท่านเป็น บทที่ 4 - 5 ฉบับเต็ม หรือลูกค้าเก็บเงินล่วงหน้า โบนัส SPSS Analysis เป็นต้น (โดยผู้จัดทำจะส่งไฟล์ให้ลูกค้า และส่งของคอมพิวเตอร์)
4. ผู้จัดทำจะทำการแก้ไขบทที่ 4 - 5 พิมพ์โครงสร้างรูปเล่ม (Format) ของงานวิจัย หรือจากนั้นก็เก็บเงินเพิ่มอีก 20% (โดยผู้จัดทำจะเก็บเงินก่อนที่ทำการแก้ไข และผู้จัดทำจะส่งไฟล์ให้ลูกค้า)

รับทำวิทยานิพนธ์, thesis, dissertation พจนานุกรมภาษาไทย

11/01/12 11:01 AM 1,000 คน

รับทำวิทยานิพนธ์ the right research

รับทำวิทยานิพนธ์, thesis, dissertation พจนานุกรมภาษาไทย
รับทำวิทยานิพนธ์, thesis, dissertation พจนานุกรมภาษาไทย
รับทำวิทยานิพนธ์, thesis, dissertation พจนานุกรมภาษาไทย
รับทำวิทยานิพนธ์, thesis, dissertation พจนานุกรมภาษาไทย

TTS รับทำวิทยานิพนธ์
รับทำวิทยานิพนธ์, thesis, dissertation พจนานุกรมภาษาไทย
รับทำวิทยานิพนธ์, thesis, dissertation พจนานุกรมภาษาไทย

รับทำวิทยานิพนธ์, thesis, dissertation พจนานุกรมภาษาไทย

รับทำวิทยานิพนธ์, thesis, dissertation พจนานุกรมภาษาไทย

รับทำวิทยานิพนธ์ มีเอกสาร มีน้ำใจ ชิวๆ

09/08/12 09:00 AM 1,000 คน

รับทำวิทยานิพนธ์ ครอบคลุมทุกสาขา

รับทำวิทยานิพนธ์ ครอบคลุมทุกสาขา

รับทำวิทยานิพนธ์ ครอบคลุมทุกสาขา

รับทำวิทยานิพนธ์ ครอบคลุมทุกสาขา

รับทำวิทยานิพนธ์ภาษาไทย

11/01/12 11:01 AM 1,000 คน

รับทำวิทยานิพนธ์ภาษาไทย

รับทำวิทยานิพนธ์ภาษาไทย

รับทำวิทยานิพนธ์ภาษาไทย

รับทำวิทยานิพนธ์ภาษาไทย

ภาพจากสไลด์นำเสนอเรื่อง ระบบอักษรวิสุทธิ์ โดย พศ. ดร. โชติรัตน์ รัตนามหัทธนะ

ทำไมถึงลอก?

- ความเข้าใจผิดเรื่องการลอกเลียนผลงาน
คิดเอาเองว่าการลอกไม่ใช่เรื่องผิดอะไร
- ทำได้ง่าย
แค่ไม่กี่ click ก็เข้าถึงข้อมูลบนอินเทอร์เน็ต
- ขาดความเข้าใจเรื่องการละเมิดลิขสิทธิ์ การลอกเลียนผลงาน และการอ้างอิงผลงานผู้อื่นอย่างถูกวิธี

ลอกกันอย่างไร?

- ลอกทั้งหมด
- ตัดแปะ
- คัดลอก และ แก้ไขเป็นคำๆ
- เรียบเรียงรูปประโยคใหม่
- อื่นๆ

ลอกทั้งหมด

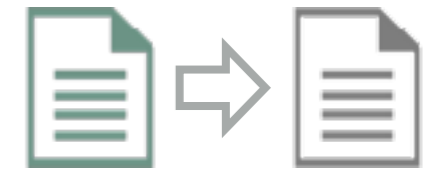

ต้นฉบับ

สารปฏิชีวนะบางชนิดเช่นสเตรปโตมัยซิน
Streptomycin หรือนีโอมัยซิน Neomycin
สามารถลดการเจริญเติบโตของสาหร่ายสีเขียว
แกลมน้ำเงินบางชนิดได้ Division Chlorophyta
สาหร่ายสีเขียวหรือ Green Algae มีลักษณะเซลล์
เหมือนพืชชั้นสูง Eucaryotic Cell พบได้ทั่วไปตาม
ธรรมชาติเช่นน้ำจืดน้ำกร่อยน้ำทะเลหรือบนดิน

ลอกเลียน

สารปฏิชีวนะบางชนิดเช่นสเตรปโตมัยซิน
Streptomycin หรือนีโอมัยซิน Neomycin
สามารถลดการเจริญเติบโตของสาหร่ายสีเขียว
แกลมน้ำเงินบางชนิดได้ Division Chlorophyta
สาหร่ายสีเขียวหรือ Green Algae มีลักษณะเซลล์
เหมือนพืชชั้นสูง Eucaryotic Cell พบได้ทั่วไปตาม
ธรรมชาติเช่นน้ำจืดน้ำกร่อยน้ำทะเลหรือบนดิน

ลอกงานคนอื่นทั้งหมด คำต่อคำ แล้วอ้างว่าเป็นงานของตัวเอง

ตัดแปะ



ต้นฉบับ

สารปฏิชีวนะบางชนิดเช่นสเตรปโตมัยซิน Streptomycin หรือนีโอมัยซิน Neomycin สามารถลดการเจริญเติบโตของสาหร่ายสีเขียวแกมน้ำเงินบางชนิดได้ Division Chlorophyta สาหร่ายสีเขียวหรือ Green Algae มีลักษณะเซลล์เหมือนพืชชั้นสูง Eucaryotic Cell พบได้ทั่วไปตามธรรมชาติเช่นน้ำจืดน้ำกร่อยน้ำทะเลหรือบนดิน

ลอกเลียน

Lyngbya majuscula หรือ Gloeotrichia echinulata สามารถกำจัดพืชน้ำนี้ได้ด้วยการดูดซับด้วยถ่านกัมมันต์นอกจากนี้ยังพบว่าสารปฏิชีวนะบางชนิดเช่น Streptomycin หรือ Neomycin สามารถลดการเจริญเติบโตของสาหร่ายสีเขียว

ตัดมาแปะบางส่วนโดยไม่ได้แก้ไขข้อความ

ค้นหา และ แก้ไขเป็นคำๆ



ต้นฉบับ

During the natural hazards, Thai natural hazards management institution has missed a number of ingredients for emergency mapping. For example, when it comes to spatial information that is needed during a disaster, there is currently no consistent national set of map symbols available for the development of hazard and emergency management maps.

ลอกเลียน

During the flooding, Thai natural hazards management institution has missed a number of ingredients for emergency mapping. For example, when it comes to spatial information that is needed during a flooding, there is currently no consistent national set of map symbols available for the development of hazard and emergency management maps.

เปลี่ยนคำสำคัญบางคำทั้งเอกสาร เช่น ชื่อผู้แต่ง หรือ ชื่อเฉพาะต่างๆ

เทคโนโลยีช่วยได้อย่างไร?

- เครื่องมือในการช่วยค้นหาและตรวจสอบข้อความที่คล้ายกัน (Plagiarism Detection Tools)
- วิเคราะห์ข้อความในเอกสารและตรวจสอบเทียบกับข้อความที่ปรากฏในคลังฐานข้อมูล เช่น ฐานข้อมูลห้องสมุด วิทยานิพนธ์ เป็นต้น
- แสดงรายงานส่วนคล้ายให้เป็นเป็นจุดๆ ช่วยให้พบปัญหาและแก้ไขได้
- ช่วยป้องกันการไปลอกเลียนผลงานผู้อื่นโดยไม่ได้ตั้งใจ
- ช่วยป้อมปรามการลักลอกผลงาน

Plagiarism Detection Tools

- ตัวอย่างโปรแกรมที่นิยมใช้ในต่างประเทศ:
 - Turnitin, PlagiarismChecker.com, SafeAssign, Plagscan, Copyscape, iThenticate, WriteCheck, Viper.
- โปรแกรม Turnitin เป็นที่นิยมมีใช้งานในประเทศไทยในหลายมหาวิทยาลัย
- ใช้เป็นทั้งเครื่องมือตรวจสอบก่อนบันทึกจบการศึกษาและเป็นเครื่องมือเพื่อป้อมปรามระหว่งการเขียนวิทยานิพนธ์

ข้อจำกัดของโปรแกรมตรวจต่างประเทศ

- ไม่มีฐานข้อมูลวิทยานิพนธ์ในประเทศ
- มีปัญหาการตรวจกับข้อความภาษาไทย
- การใช้งานยุ่งยากซับซ้อน
- ค่าใช้บริการรายปีค่อนข้างสูง

preferences



Processed on: 18-Jun-2015 14:49 ICT
ID: 551263488
Word Count: 24354
Submitted: 1

Sample
By P L

Similarity Index		Similarity by Source	
59%		Internet Sources:	42%
		Publications:	0%
		Student Papers:	44%

Document Viewer

exclude quoted exclude bibliography exclude small matches

mode: show highest matches together

(โค รง ง่าวทิส นาพินธ) ้ ผลก รานวดโท ยศยร์ ตะบักว

มาตักกจัวล ศว มาชมีเศ รแท้ ะ กา รา

19

ปวด

ของมปุ ้วยกณู อ กา ราปวด กล ม่าเน อีแต เฮะยี่พจ มติ

9

ทมี ราบับรกี รานวดแห นโท ย ณ คลนิกแพ ทอแม์ นโท ยปร ยะกุด ้ คณ ะ

แพ ทอศ สาคร ้ มท วาทิส ลา อีธรรมศ สาคร ้ น งาธ

126

วางวิกรณ ้ แน วบศูร โค รงร ง่าวทิส

นาพินธนเป็ นี้ส่วนหน่งของก ราศกษ ลา มาหลกัศศูรปรญูญ วาทิส ลา สาครนท นานัทคิ ส ซา วาชิ สาชุก พางคิ ก คาวชิ จาคิเว ศศ สาคร ้ คณ แพะ ทอศ สาคร ้ จงุ ลางกรณ่มท วาทิส ลา ยี่ ปกั ราศกษ 2๕57 ลขิสทิสอ็องจจุ ลางกรณ่มท วาทิส ลา ยี่ (THESIS PROPOSAL) Effects of

6

Thai traditional massage to Anxiety, Depression and Pain level of patients with myofascial pain syndrome at

Applied Thai Traditional Medicine Clinic , Faculty of Medicine, Thammasart University.

59

Miss Jiraporn Naewboot

A Thesis Proposal Submitted in Partial Fulfillment of the Requirements for the Degree of Master of Science Program in Mental Health Department of Psychiatry Faculty of Medicine Chulalongkorn University Academic Year 2014 Copyright of Chulalongkorn University หรือยัวทิส นาพินธ ้ โค รง ร ง่าวทิส ลา อ ซา วาชิ ๑ ๒ จา ราระทึบรกีษ วาทิส นาพินธนลั กั ผล ก รา

4

นวดโท ยศยร์ ตะบักว

- 7% match (student papers from 05-Jun-2015)
[Submitted to Chulalongkorn University](#)
- 4% match (Internet from 03-Jan-2015)
<http://www.pain-tasp.com>
- 4% match (student papers from 10-Apr-2014)
[Submitted to Chulalongkorn University](#)
- 3% match (student papers from 03-Jun-2015)
[Submitted to Chulalongkorn University](#)
- 3% match (student papers from 27-May-2014)
[Submitted to Chulalongkorn University](#)
- 3% match (student papers from 07-Apr-2015)
[Submitted to Chulalongkorn University](#)
- 2% match (Internet from 18-Feb-2015)
<http://vichaiyut.co.th>
- 2% match (Internet from 26-Aug-2014)
<http://pc-education.com>
- 1% match (Internet from 08-Aug-2014)
<http://www.ayhosp.go.th>
- 1% match (Internet from 02-Jun-2015)
<http://www.thapra.lib.su.ac.th>
- 1% match (Internet from 16-May-2015)
<http://www.nrct.go.th>

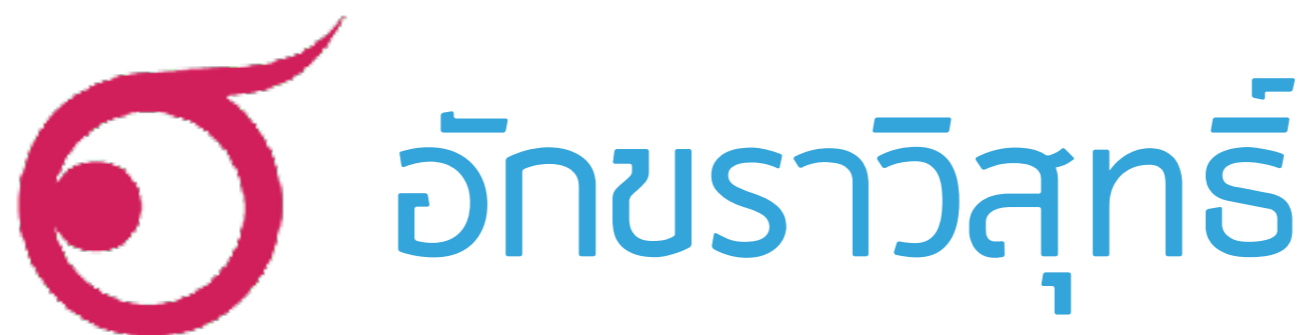

ระบบอักษรวิสุทธิ์

- ตรวจสอบการสกัดผลงานทางวิชาการแบบออนไลน์
- อักษร = อักษร, วิสุทธิ์ = บริสุทธิ์, ไร้มลทิน
- สนับสนุนงบประมาณโดย บัณฑิตวิทยาลัย จุฬาลงกรณ์มหาวิทยาลัย
- มีผู้ใช้กว่า 95 มหาวิทยาลัย (13 ธันวาคม 2559)

ภาพรวมของระบบ

- เว็บเบราว์เซอร์



Google Chrome



Mozilla Firefox



Internet Explorer V.8 ขึ้นไป



Safari

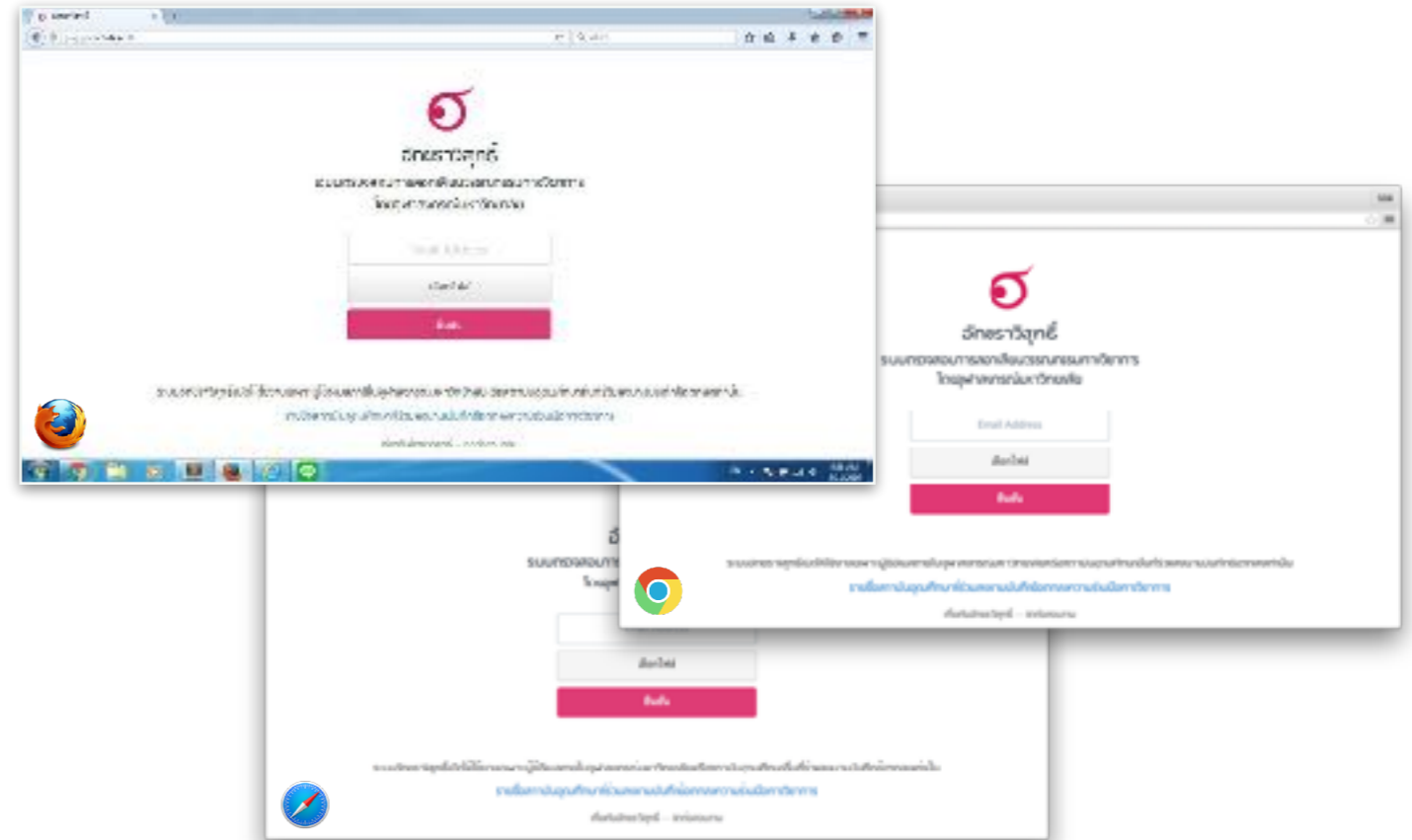

ภาพรวมของระบบ

- การตีความคะแนน

ต้นฉบับ

▶ During the natural hazards, Thai natural hazards management institution has missed a number of ingredients for emergency mapping. For example, when it comes to spatial information that is needed during a disaster, there is currently no consistent national set of map symbols available for the development of hazard and emergency management maps.

ค่าเปอร์เซ็นต์ความคล้ายคำนวณจากปริมาณข้อความที่ตรงกัน

ลอกเลียน

94% MATCH

During the flooding, Thai natural hazards management institution has missed a number of ingredients for emergency mapping. For example, when it comes to spatial information that is needed during a flooding, there is currently no consistent national set of map symbols available for the development of hazard and emergency management maps.

อธิบายการใช้งาน

- ▶ เข้าเว็บไซต์ <http://plag.grad.chula.ac.th>



อักษรวิสุทธิ์

ระบบตรวจสอบการลอกเลียนวรรณกรรมทางวิชาการ
โดยจุฬาลงกรณ์มหาวิทยาลัย

Email Address

เลือกไฟล์

ยืนยัน

2. เลือกไฟล์เพื่อตรวจกับระบบอักษรวิสุทธิ์
เพื่อทำการอัปโหลดขึ้นสู่ระบบ

1. กรอกอีเมลที่มีโดเมนภายใน
มหาวิทยาลัยที่ได้ร่วมลงนามกับ MOU

3. กด ยืนยัน เพื่อทำการอัปโหลดไฟล์

อธิบายการใช้งาน

- ▶ เข้าเว็บไซต์ <http://plag.grad.chula.ac.th>



อักษรวิสุทธิ์

ระบบตรวจสอบการลอกเลียนวรรณกรรมทางวิชาการ
โดยจุฬาลงกรณ์มหาวิทยาลัย

2. เลือกไฟล์เพื่อตรวจกับระบบอักษรวิสุทธิ์
เพื่อทำการอัปโหลดขึ้นสู่ระบบ

wanpiti@inspica.com

เลือกไฟล์

ยืนยัน

3. กด ยืนยัน เพื่อทำการอัปโหลดไฟล์

อธิบายการใช้งาน

- ▶ เข้าเว็บไซต์ <http://plag.grad.chula.ac.th>



อักษรวิสุทธิ์

ระบบตรวจสอบการลอกเลียนวรรณกรรมทางวิชาการ
โดยจุฬาลงกรณ์มหาวิทยาลัย

wanpiti@inspica.com

example.doc - 73 KB

ยืนยัน

3. กด ยืนยัน เพื่อทำการอัปโหลดไฟล์

อธิบายการใช้งาน

- ▶ เข้าเว็บไซต์ <http://plag.grad.chula.ac.th>



อักษรวิสุทธิ์

ระบบตรวจสอบการลอกเลียนวรรณกรรมทางวิชาการ
โดยจุฬาลงกรณ์มหาวิทยาลัย

wanpiti@inspica.com

example.doc - 73 KB

UPLOADING...



อธิบายการใช้งาน

- ▶ เข้าเว็บไซต์ <http://plag.grad.chula.ac.th>

การนำส่งไฟล์เสร็จสมบูรณ์ ×

กรุณารอสักครู่ ระบบจะแจ้งผลการตรวจสอบให้ท่านทราบทาง Email หรือ ท่านสามารถติดตามผลการตรวจสอบผ่านทางเว็บไซต์ได้ที่ [รายงานผลการตรวจสอบ](#)

Close

Email Address

เลือกไฟล์

ยืนยัน

plag.grad.chula.ac.th/jobs/176280/1674386774

อักษรวิสุทธิ์

Plagiarism Checking Report

Created on Jan 30, 2016 at 22:52 PM

Submission Information

ข้อมูลที่อัปโหลด

ID	SUBMISSION DATE	SUBMITTED BY	ORGANIZATION	FILENAME	STATUS	SIMILARITY INDEX
176280	Jan 30, 2016 at 22:52 PM	wanpiti@inspica.com	บริษัท อินที.เป็ก้า จำกัด	example.doc	Completed	6.25 %

เปอร์เซ็นต์ความคล้าย

Match Overview

หัวข้อของเนื้อหาที่มีการซ้ำซ้อนในฐานข้อมูล

Show 10 entries

NO.	TITLE	AUTHOR(S)	SOURCE	SIMILARITY INDEX
1	การบริหารแบบเบ็ดเสร็จ คำ สหประชาชาติ (United Nations) ความรับผิดชอบต่อสังคม: กว้างขวางและเชื่อมโยงแบบบูรณาการ	โยชูวา เซบิวิตสกี้	สถาบันวิจัยและพัฒนาบริหารศาสตร์	0.25 %

Showing 1 to 1 of 1 entries

Match Details

ส่วนของเนื้อหาที่มีการซ้ำซ้อนในฐานข้อมูล

TEXT FROM SUBMITTED DOCUMENT	TEXT FROM SOURCE DOCUMENT(S)
ธุรกิจนี้หมายถึงการดำเนินงานที่ครอบคลุมทั้งด้านเศรษฐกิจ สังคม และสิ่งแวดล้อม ไม่ใช่แค่การใส่ใจในผลกำไรเพียงอย่างเดียว แต่ยังคำนึงถึงความรับผิดชอบต่อสังคม ซึ่งหมายถึงการดำเนินงานที่คำนึงถึงผลกระทบต่อสังคมและสิ่งแวดล้อมอย่างยั่งยืน การดำเนินงานที่คำนึงถึงความรับผิดชอบต่อสังคม หมายถึง การดำเนินงานที่คำนึงถึงผลกระทบต่อสังคมและสิ่งแวดล้อมอย่างยั่งยืน การดำเนินงานที่คำนึงถึงความรับผิดชอบต่อสังคม หมายถึง การดำเนินงานที่คำนึงถึงผลกระทบต่อสังคมและสิ่งแวดล้อมอย่างยั่งยืน	สถาบันวิจัยและพัฒนาบริหารศาสตร์ (World Business Council on Sustainable Development, 2004) "Corporate Social Responsibility" พหุวัฒนธรรมเป็นรากฐานสำคัญของความสำเร็จขององค์กร การดำเนินงานที่คำนึงถึงความรับผิดชอบต่อสังคม หมายถึง การดำเนินงานที่คำนึงถึงความรับผิดชอบต่อสังคมและสิ่งแวดล้อมอย่างยั่งยืน การดำเนินงานที่คำนึงถึงความรับผิดชอบต่อสังคม หมายถึง การดำเนินงานที่คำนึงถึงความรับผิดชอบต่อสังคมและสิ่งแวดล้อมอย่างยั่งยืน

ปริมาณการใช้งานตั้งแต่เริ่มต้น

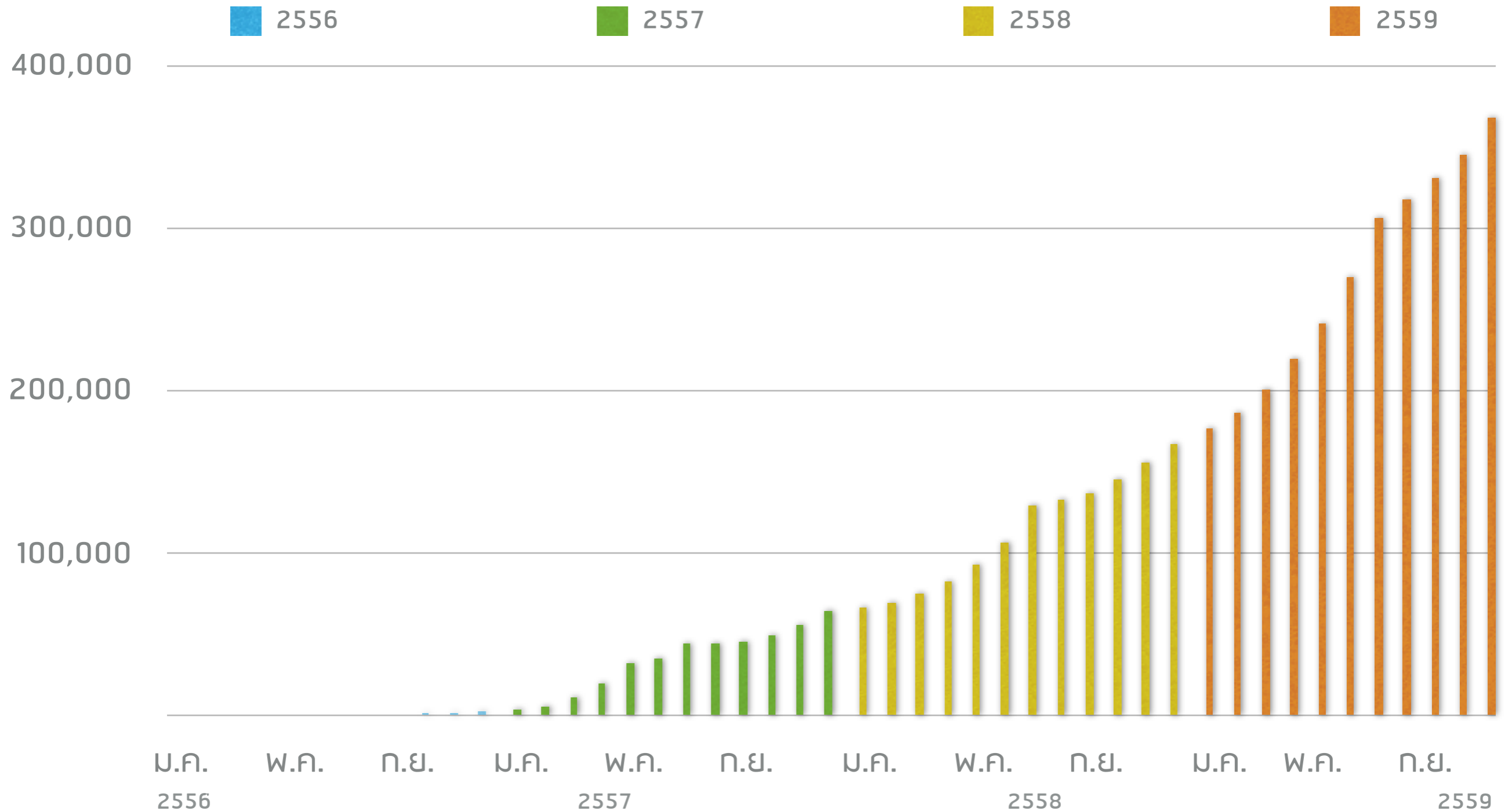

ปริมาณการใช้งานแบบเปรียบเทียบรายปี

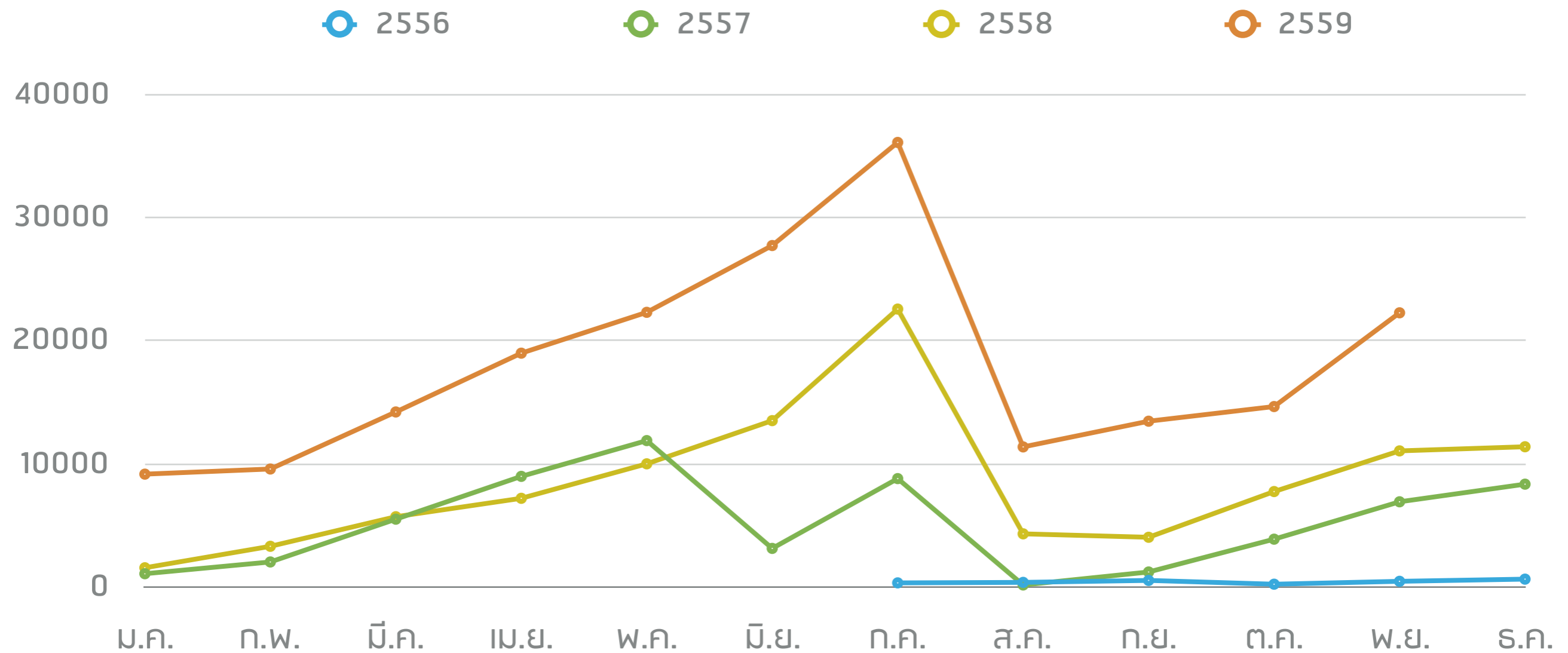

ปริมาณของสถาบันที่ใช้งานระบบอักษรวิสุทธิ์ (ยกเว้นจุฬาลงกรณ์มหาวิทยาลัย)

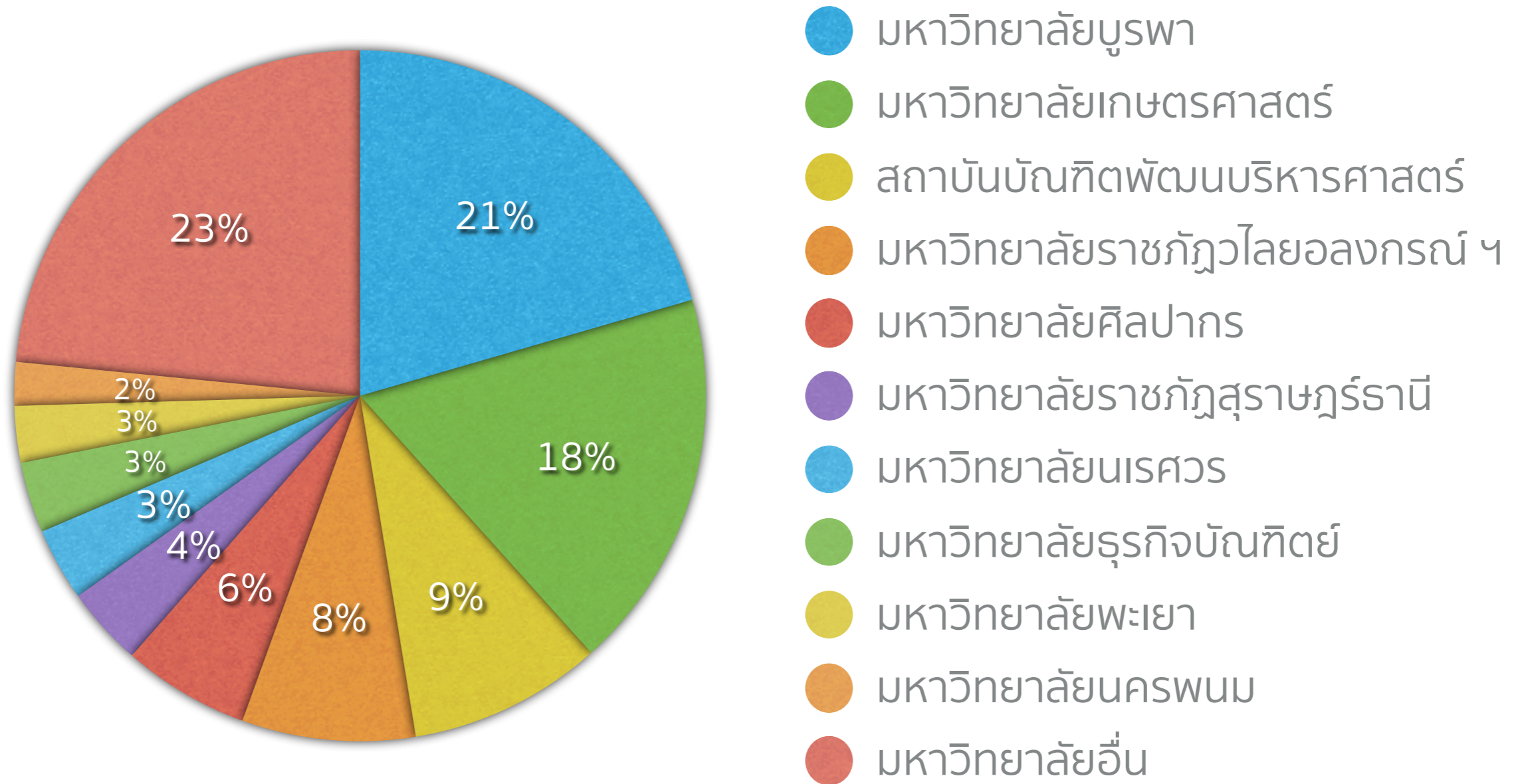

10 อันดับแหล่งข้อมูลที่ถูกเข้าชมใน 1 เดือนที่ผ่านมา (01/05/59 - 31/05/59)

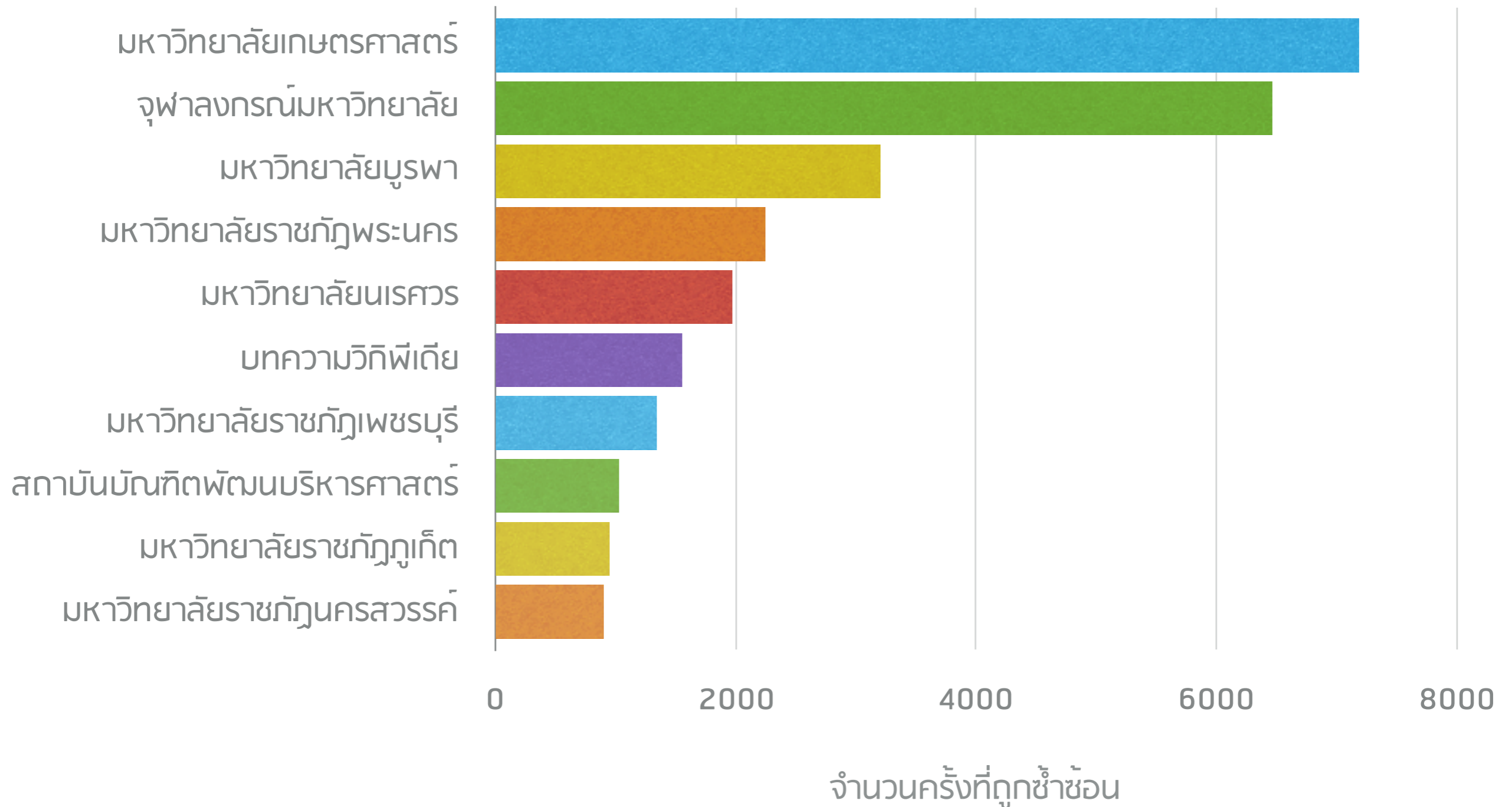

ผลลัพธ์การตรวจสอบที่ลดลง (ตรวจสอบแล้วแก้ไขทันที)

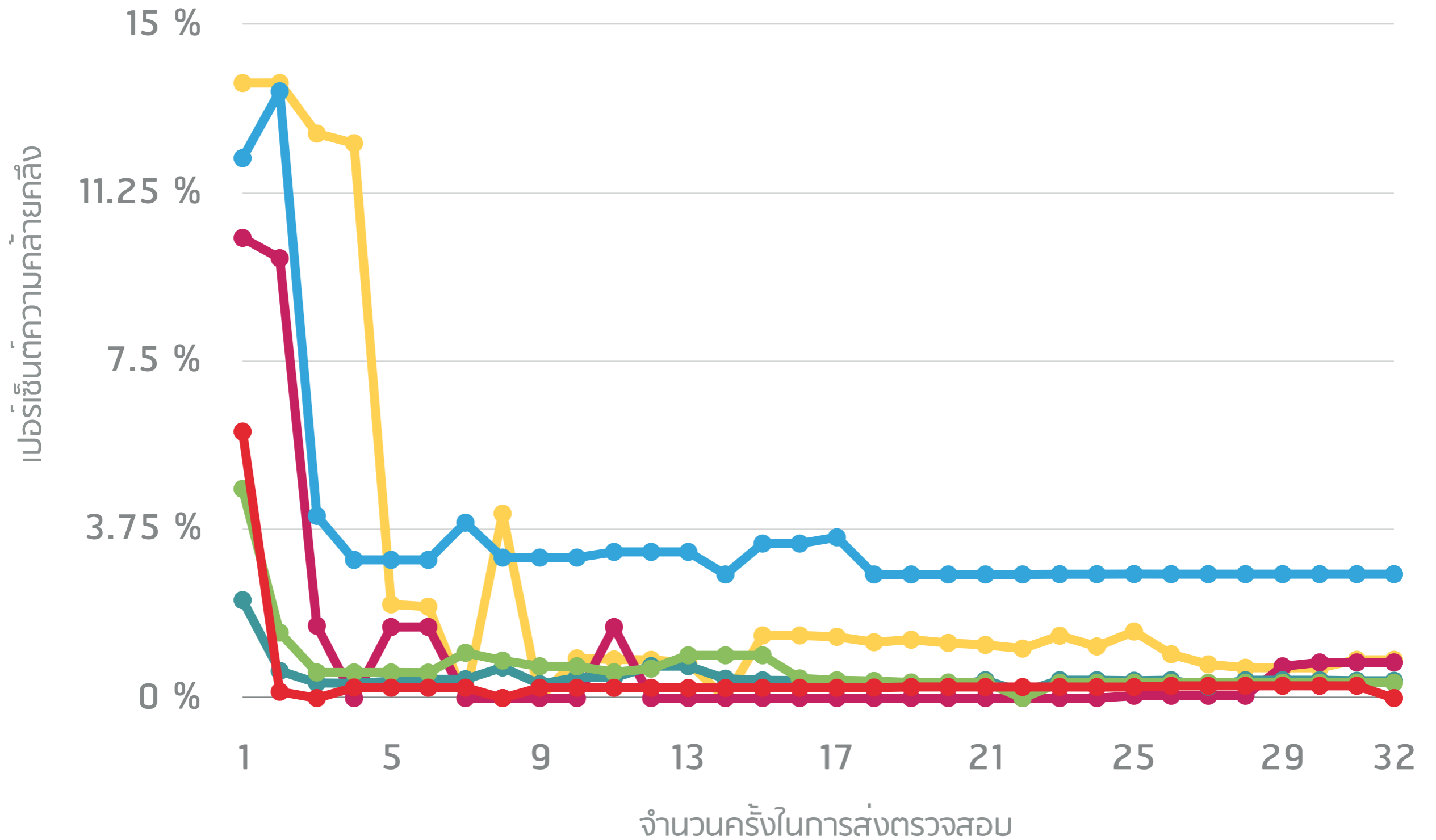

ผลลัพธ์การตรวจสอบที่ลดลง (ตรวจสอบแล้วแก้ไขภายหลัง)

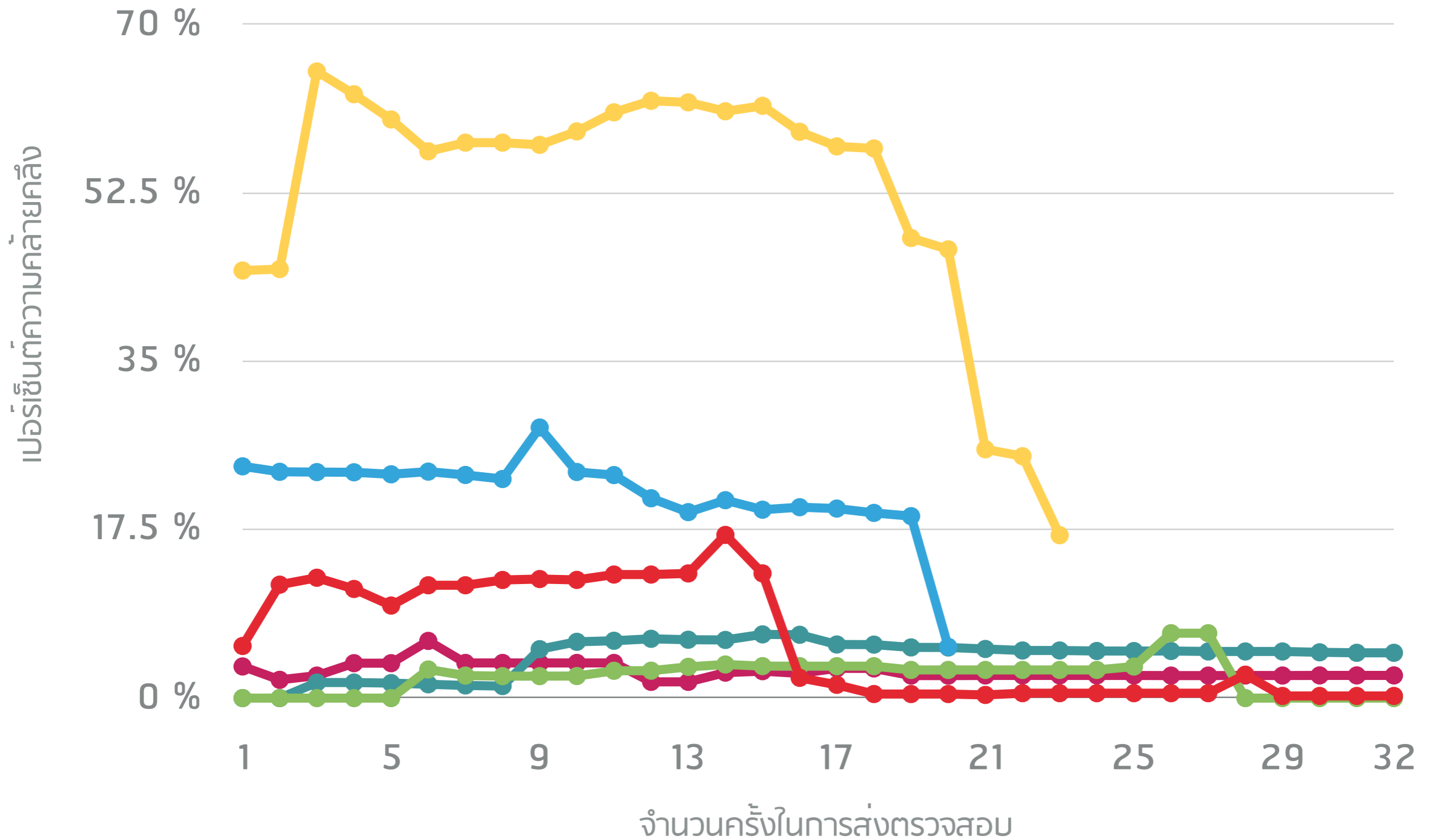

สถาบันที่ใช้งานระบบอักษรวิสุทธิ์



จุฬาลงกรณ์มหาวิทยาลัย
Chulalongkorn University



มหาวิทยาลัยรังสิต
RAMSIT UNIVERSITY



SRIPATUM
UNIVERSITY



DHURAKIJ PUNDIT UNIVERSITY
PROGRESSIVE UNIVERSITY



RANGSIT UNIVERSITY
มหาวิทยาลัยรังสิต



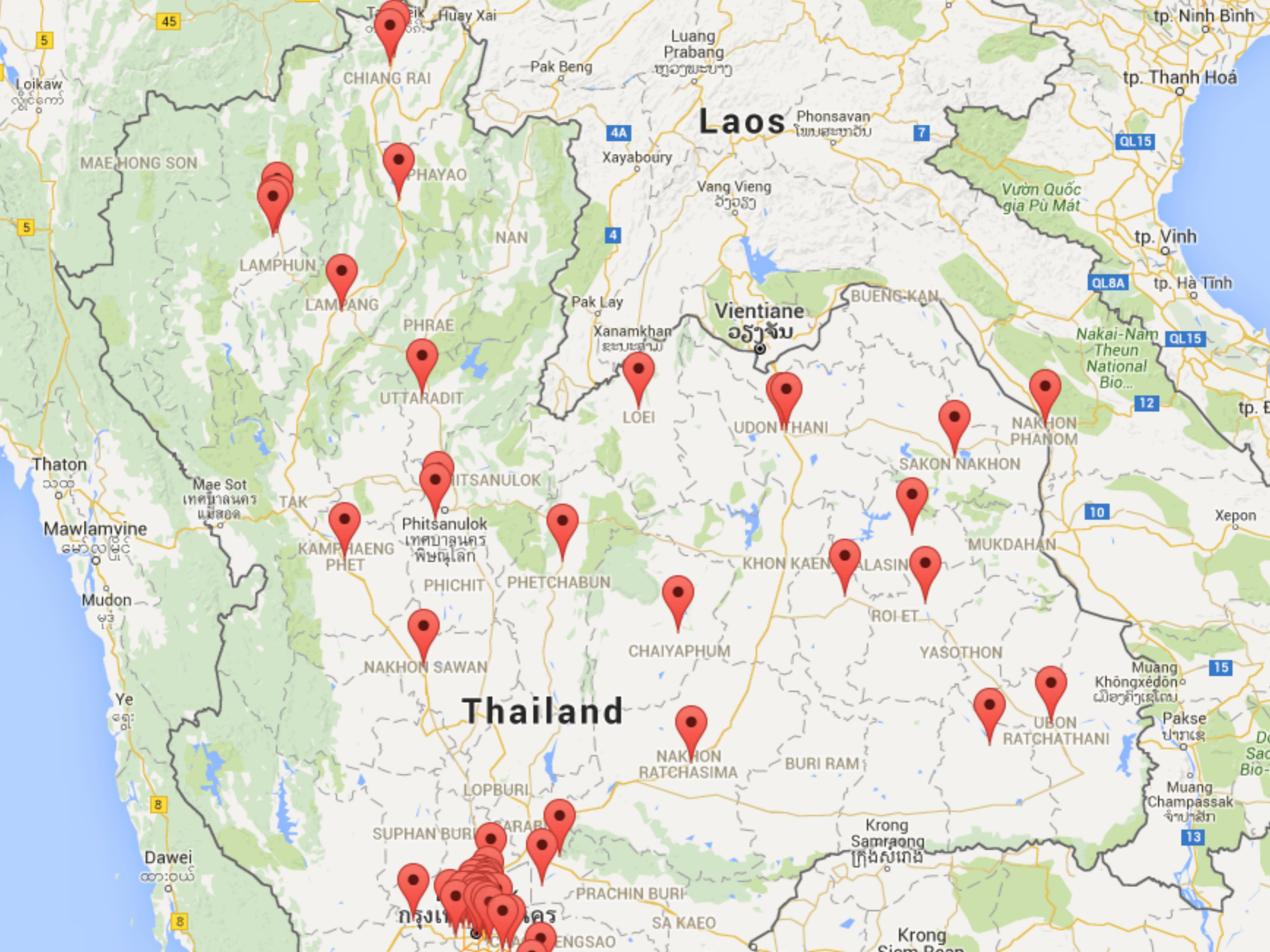

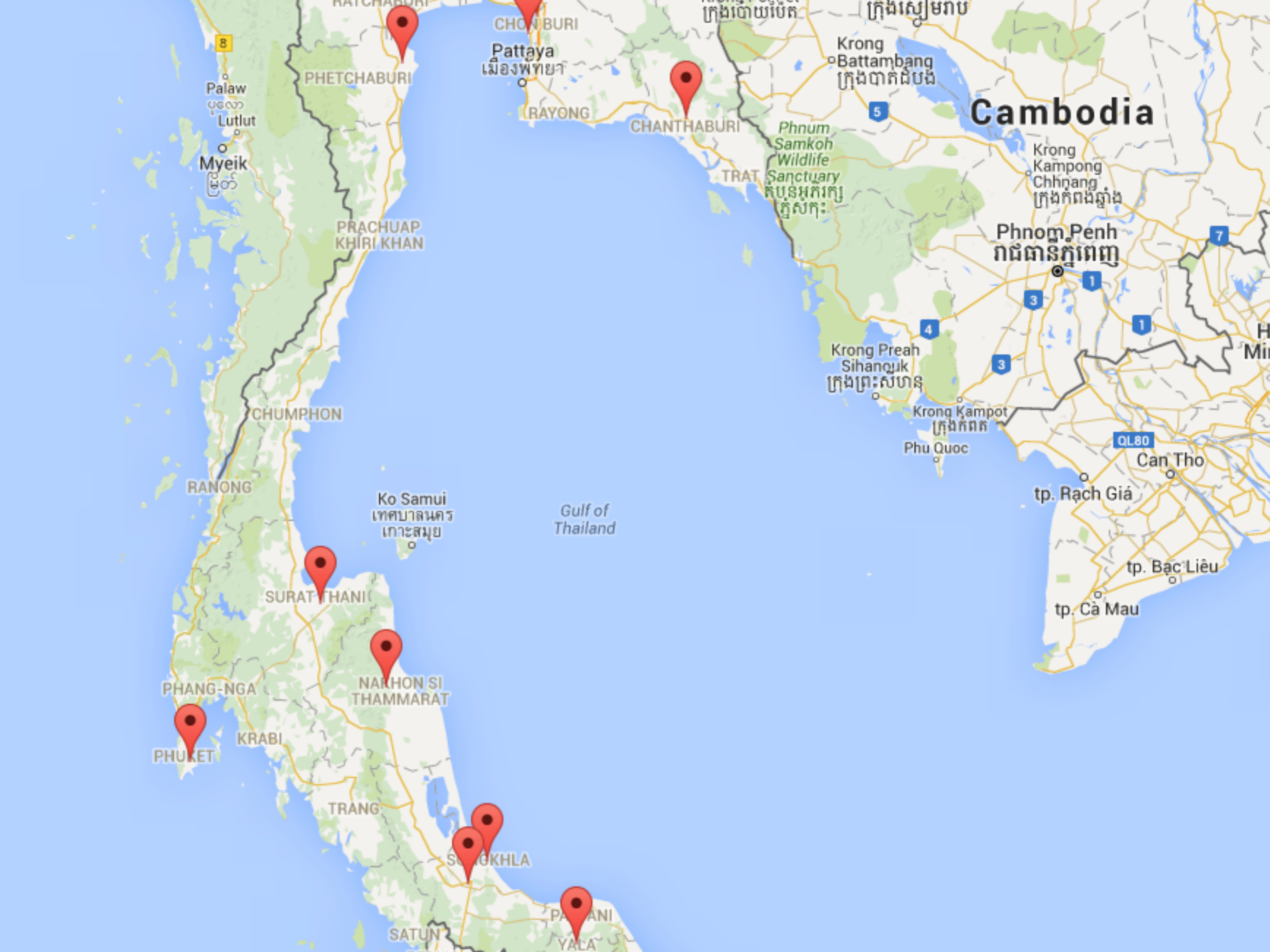

Cambodia

PHETCHABURI
 CHONBURI
 Pattaya
 เมืองพัทยา
 RAYONG
 CHANTHABURI
 TRAT
 Prachin Buri
 ปราจีนบุรี
 PHNOM PENH
 ព្រះសីហនុ
 Krong Battambang
 ក្រុងបាត់ដំបង
 Krong Kampong Chhnang
 ក្រុងកំពង់ឆ្នាំង
 Krong Preah Sihanouk
 ក្រុងព្រះសីហនុ
 Krong Kampot
 ក្រុងកំពត
 Phu Quoc
 CHUMPHON
 RANONG
 Ko Samui
 เกาะสมุย
 SURAT THANI
 PHANG-NGA
 KRABI
 PHUKET
 TRANG
 NAKHON SI THAMMARAT
 SONGKHLA
 SATUN
 PAANI
 YALA

Krong Battambang
 ក្រុងបាត់ដំបង
 Krong Kampong Chhnang
 ក្រុងកំពង់ឆ្នាំង
 Phnom Penh
 ព្រះសីហនុ
 Krong Preah Sihanouk
 ក្រុងព្រះសីហនុ
 Krong Kampot
 ក្រុងកំពត
 Phu Quoc
 Can Tho
 tp. Rạch Giá
 tp. Bạc Liêu
 tp. Cà Mau

Gulf of Thailand

ฐานข้อมูลในปัจจุบัน

- วิทยานิพนธ์ ของ จุฬาลงกรณ์มหาวิทยาลัย
- รายงานวิจัย
- บทความทางวิชาการ, จุลสาร
- บทความจากเว็บไซต์ Wikipedia
- วิทยานิพนธ์จากสำนักงานคณะกรรมการการอุดมศึกษา (สกอ.)
- วิทยานิพนธ์จากมหาวิทยาลัยที่ร่วมลงนาม



ความร่วมมือที่ผ่านมา

ข่าวสาร

จุฬาฯ จับมือ ๑๗ สถาบัน ร่วมตรวจสอบการลอกเลียนงานวรรณกรรมด้วยโปรแกรมอักษรวิสุทธิ์

📅 28/6/2014 ➡ ข่าว, ข่าวสาร, ข่าวเด่น, ความภูมิใจของจุฬาฯ Tag: [Share](#) 0 [Tweet](#) 0 [g+1](#) < 1

วิทยานิพนธ์, อักษรวิสุทธิ์

แถลงข่าวและพิธีลงนามบันทึกข้อตกลงความร่วมมือทางวิชาการ

"การตรวจสอบการลอกเลียนงานวรรณกรรมด้วยโปรแกรมอักษรวิสุทธิ์"

วันพุธที่ ๒๘ มิถุนายน ๒๕๕๗
ที่ห้องประชุม อักษรวิสุทธิ์ อาคารเนชั่นไฮสเปค

ความร่วมมือที่ผ่านมา



ความร่วมมือกับสำนักงานคณะกรรมการการอุดมศึกษา (สกอ.)



ปลายปี พ.ศ. 2555
ภาควิชาคอมพิวเตอร์ คณะวิศวกรรมศาสตร์
และ ศูนย์วิจัยการประมวลผล ภาษาและวียงนะ คณะอักษรศาสตร์
ร่วมมือพัฒนาโปรแกรม อักษรวิสุทธิ์

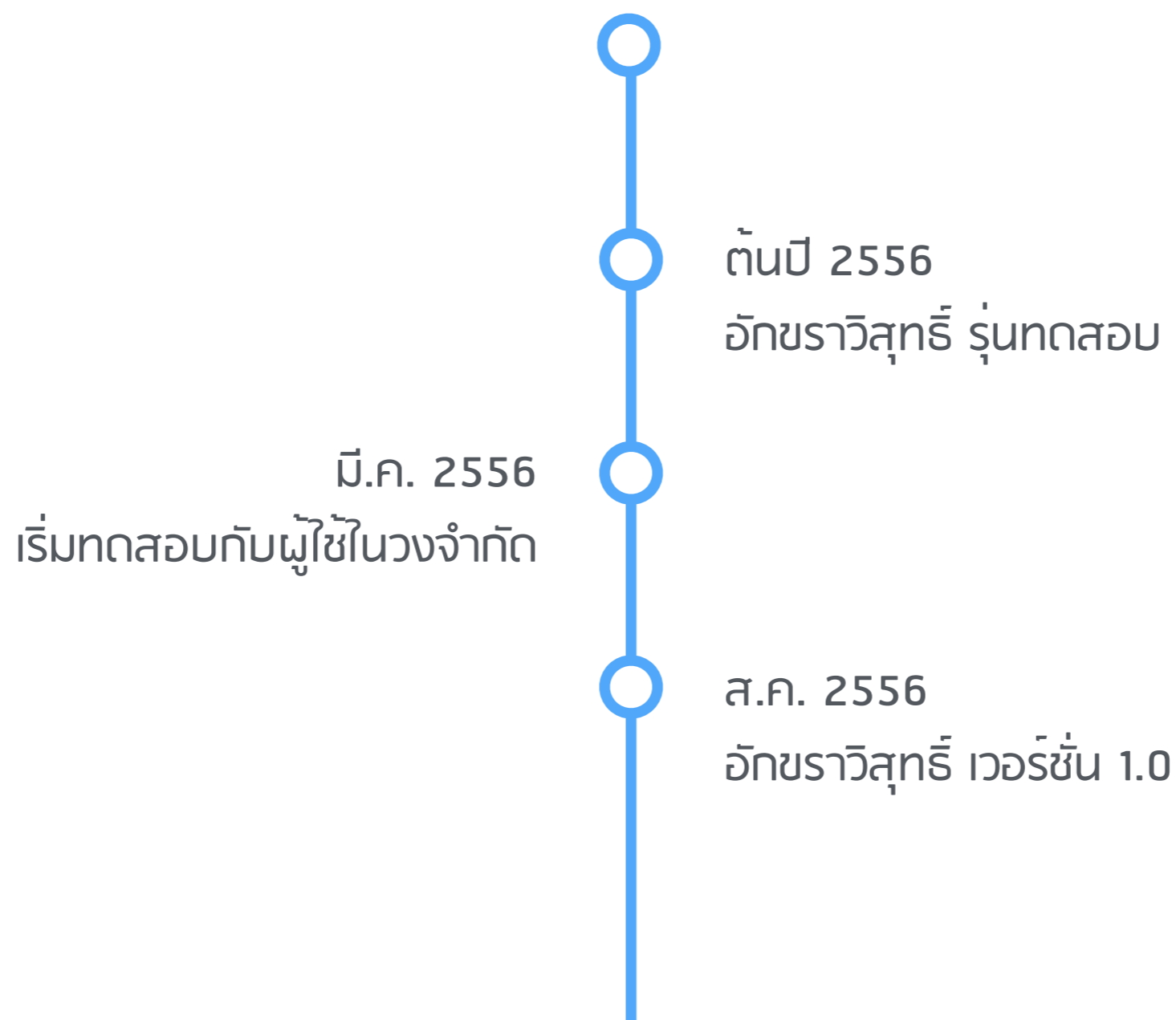

มี.ย. 2557
เปิดให้ 17 สถาบันร่วมลงนามใช้งานฯ

ต.ค. 2557
อักษรวิสุทธิ์ เวอร์ชัน 2.0

กลางปี 2557
อีกกว่า 30 สถาบันร่วมลงนามใช้งานฯ

มี.ค. 2558
สปท. กองทัพไทย ร่วมลงนามใช้งานฯ

กลางปี 2558
ลงนามความร่วมมือกับสกอ.

ต.ค. 2558
อักษรวิสุทธิ์ เวอร์ชัน 3.0

ต้นปี 2560
อักษรวิสุทธิ์ เวอร์ชัน 4.0

FAQ

- ชนิดของไฟล์ที่สามารถส่งเข้ามาตรวจสอบได้มีอะไรบ้าง ?
- ค่าเปอร์เซ็นต์ความคล้ายคลึงระหว่างเอกสารที่ส่งมาตรวจสอบกับเอกสารที่อยู่ในฐานข้อมูลเป็นที่เปอร์เซ็นต์ถึงหมายความว่าไปคัดลอกงานคนอื่น ?
- ดูรายงานผลการตรวจสอบได้ทางไหนบ้าง ?
- ระยะเวลาที่ใช้ในการตรวจสอบ ?
- ตรวจสอบทั้งหมดได้ที่ครั้ง ?
- ทำไมถึงไม่ได้รับอีเมล ?



DEMO



อัคราวิสุทธิ์

ระบบตรวจสอบการลอกเลียนผลงานทางวิชาการ
โดย จุฬาลงกรณ์มหาวิทยาลัย

